

APARECE LOS SABADOS

POR IMPRENTA

EL MENTOR

TIENE EDITOR

RESPONSABLE

Periódico independiente : : Defensor de los intereses de la región

EL MENTOR

Periódico semanal

Subscripción y avisos adelantado
 Localidad trimestre... \$ 3.—
 " semestre... " 5.50
 " un año... " 10.—

AVISOS CONVENCIONALES

Horario de Trenes

Estacion CHOELE-CHOEL

Para Buenos Aires

Martes y Viernes a las ... 0.47

Miercoles y Sábado « ... 10.24

Para NEUQUEN

Martes y Viernes « ... 17.57

Lunes y Jueves « ... 4.05

De Bahía Blanca a Patagones

Lunes, Miercoles y Viernes

A las 10.40

Regresa: Martes, Jueves y Sabado

A las 10.40

REDACCION.

NAVEGACIÓN

del RIO NEGRO

EN nuestro número 9 correspondiente al 1º de Abril de año actual, tratábamos esta interesante cuestión, que sin duda son muchos de los pobladores los que sabrán concederle la trascendental importancia que ella tiene, para el desarrollo económico de la vasta zona que puede servir. Sin embargo, a poco que traten de establecer una comparación entre los fletes que se pagan actualmente, y los que vendrían a pagarse una vez establecida la navegación fluvial, es seguro que dejando la apatía con que hasta ahora la han mirado, tratarán por los medios a su alcance de contribuir a la realización del interesante proyecto, con la premura que sus intereses lo reclaman.

Aunque carecemos de datos exactos referentes a los fletes que se cobran entre Patagones y los puertos de B. Blanca y Buenos Aires, vamos a tratar de demostrar la enorme diferencia que resultará con los del Ferro Carril especialmente para los pobladores de la Isla Choele Choele y costa Sud, o sea toda aquella parte que manda y recibe sus cargas por F. C. Sud, exceptuando a que por su proximidad al F. C. Patagónico se comunica con San Antonio Oeste, donde debido a la importancia de las casas exportadoras que operan en aquella zona, encuentran fácil colocación para sus productos.

Los altos fletes que hoy cobran los carros, unidos al nuevo aumento de las tarifas ferroviarias que han empezado a rejir desde el 8 del actual, ponen a la colonia Choele-Choele en una

inferioridad absoluta, no ya de competir, sino de equiparar los precios de sus productos con los de Gra. Roca, Allen, Cipolletti etc. donde llevan además de la ventaja de a mayor recorrido menor flete, el exigito costo de acarreo desde la chacra a la estación que generalmente es efectuada por el mismo colono, y que aun gravadas entre nosotros la falta de caminos, irregularidad del servicio de balsas y otra porción de detalles que pesan sobre el movimiento de la producción local recargando su costo.

Los fletes actuales que los vapores cobran entre Patagones y Buenos Aires oscilan entre 20 y 30 \$ la tonelada, según clase de carga, tomaremos como base el precio mas alto de 30 \$, a los que habrá que añadir por trasbordo en

Patagones, comisión etc. 3 \$ mas calculando sobre base de 25 \$ tonelada de Patagones a Choele-Choele (la escuadrilla que hacia antes este servicio cobraba entre 15 y 20, \$) tendremos un precio de 58, \$ tonelada, recarguemos 2, \$ más por acarreo de la costa a galpon y tendremos la mercadería puesta en casa al precio de 60, \$ tonelada desde Buenos Aires hasta Choele Choele. Las mercaderías generales desde Sola a Choele-Choele pagan actualmente solo de F. C. \$104.15, acarreo de la estación al pueblo \$5, lo que hace un total de \$109.15. Los materiales de construcción y alambrado entre 80 y 90, \$ tonelada, mas flete de acarreo.

Ahora nos queda por establecer, el flete de los productos, que por ser en su mayor parte agri-

colas, pasto, cereales, semillas de alfalfa etc. gozan en todas partes tarifas especiales, y que en el caso de la navegación, por tratarse de flete de vuelta y aguas abajo, es lógico que tambien tengan su concesión especial, y como en la mayoría de los casos pueden los vapores atracar a una distancia de 5 a 6 kilometros de las chacras, cuando no a las mismas, evitan los fletes de acarreo y balsa, puesto que el mismo colono podrá transportarlos hasta el punto de embarque. Esta ventaja, representa por sí, una economía de 10 ó 12, \$ tonelada, pues si bien debe valorarse el trabajo personal y algunos gastos que ineludiblemente se producen, nunca pueden compararse a lo que representa cualquier desembolso que en ese concepto de

flete deba abonarse.

Para la producción de pasto se abre otro mercado que hasta ahora no ha sido posible tratar desde aqui, debido al enorme flete de carros hasta cualquiera de las estaciones del F. C. Patagónico, sea Valcheta, Munster o Nahuel Niyeo, puntos mas directos para el embarque con destino a las demás estaciones de esa línea, desde que con la construcción del ramal Patagones a San Antonio, podrá embarcarse en el mismo muelle, sea de Patagones o Viedma. El flete actual de los productos agrícolas desde Choele Choele a Sola, es el siguiente: Pasto \$ 20.03, Semilla de alfalfa (de 3000 ks. arriba) a 46.75, Trigo 25.37, sobre esto hay que agregar el acarreo desde la isla a la estación y que son entre diez y quince pesos según distancia. Pero donde realmente existe una diferencia asombrosa es en el flete de los productos pecuarios. La lana y cueros vacunos pagan hasta Mercado Central \$ 115.70 la tonelada, los cueros laneros \$ 88.11, y así en ese orden los demás. Como la mayoría de los productos que se cargan por esta estación son de ambas costas y centro Sud, deben todavia recargar el acarreo que según distancia varia entre 25 y 60 \$ tonelada, resultando que los frutos de aquellos parajes tienen un flete total entre 140 y 175 \$ la tonelada. Con los vapores tanto este flete como el de las mercaderías quedaria reducido para toda esa parte de 50 a 80, \$

Resulta entonces, que existe entre ambos medios de transporte una tan gran diferencia de precios a favor de la via fluvial que llega al doble en la mayoría de los casos y casi al triple en algunos, como por ejemplo la lana y cueros.

De consiguiente se desprende con toda claridad, el interés que representa para todos, la realización de los estudios de navegación del Rio Negro y que están a punto de iniciarse, pero, es necesario no esperar que todo lo haga el Gobierno, pues en este caso y aunque las obras se lleven adelante con toda premura tardaremos años en ver realizados nuestros ideales. Es pues necesario estimular y fomentar la acción particular, bien sea por ejecución cooperativa, o ayudando por todo medio posible cualquier otra empresa que se decida a ello.

Este interés no se limita solamente a nuestra zona, corresponde por igual a todos los pobladores del valle hasta la confluencia con los ríos Limay y Neuquen, pero por de pronto los mas

Permanente: Ferro Carril del Sud

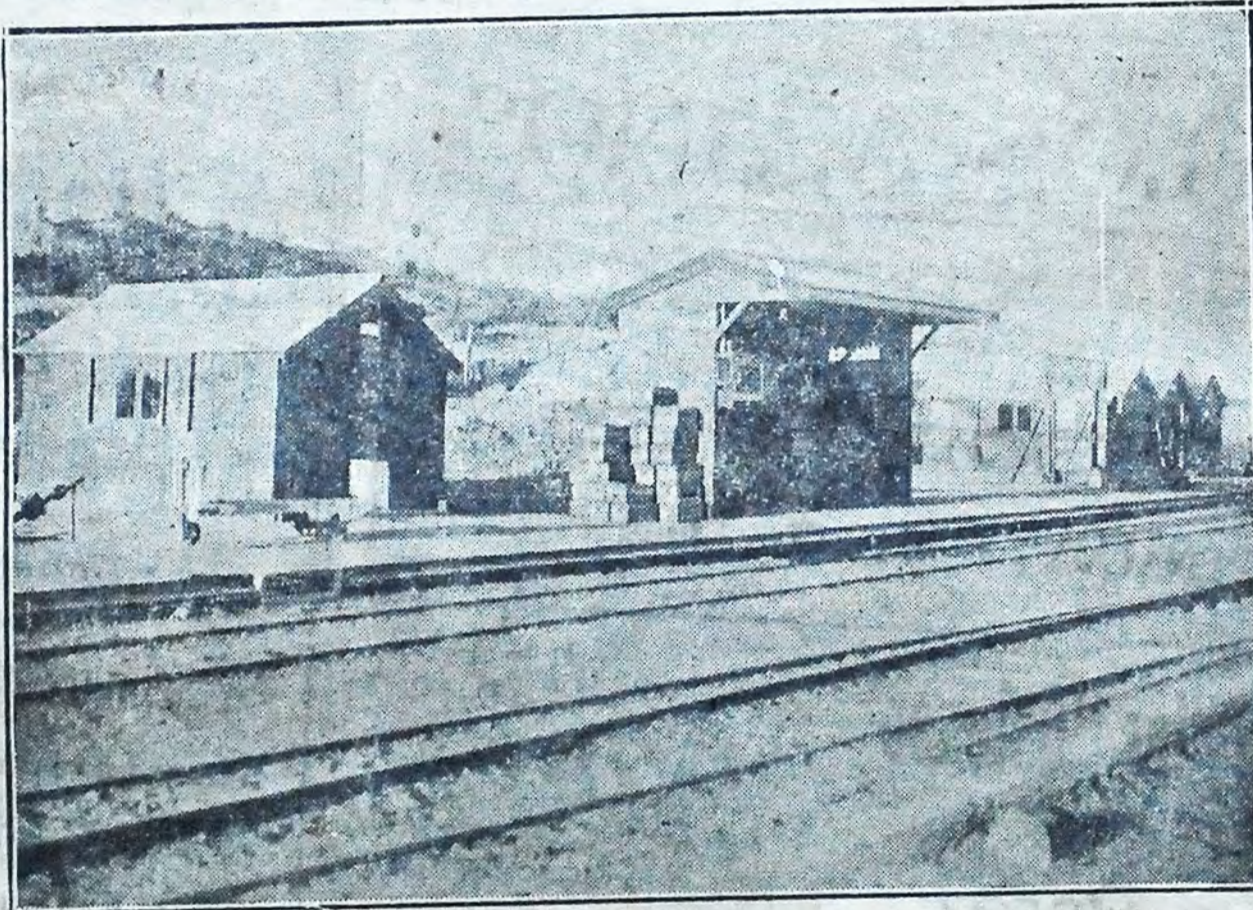

ESTACION CHOELE CHOEL

Hemos reclamado hasta el cansancio, de la empresa del F. C. S. la construcción de una estación de material, de acuerdo con la categoría que corresponda, un embarcadero para hacienda, un andén y por ultimo la dotación de comodidades a que el público tiene derecho y a pesar de nuestras justas insistencias, estos señores, se hacen los suecos, aunque tenemos entendido que son ingleses.

Lo que hay existente y que sirve de estación, dijimos oportunamente que son simples y lóbregas covachas de madera pocilgas antibigiénicas, sucias y mal olientes, receptáculos y guaridas de microbios, que son un peligro para la salud pública, que no hay sala de espera, y que la que oficia de tal es donde se expenden los

boletos, instalada en una de las casillas sin ninguna comodidad y que aunque la hubiera seria imposible disfrutar de ella puesto que es una heladera. Los pasajeros que tienen la desgracia de tener que viajar por los trenes nocturnos que llegan a las 4 horas 09 de Bahía para Neuquén y a la 1 y 23 para Bahía, se ven en la obligación de permanecer a la intemperie con la familia que los adultos soportan, pero y las criaturas? este caso lo hemos presenciado y cuando la empresa quiera el concreto que avise.

Esta estación repetimos tiene un ingreso de treinta mil pesos mensuales, término medio.

Cumpliendo nuestra promesa exhibimos las fotografías Como suplemento informativo

agregaremos que todo es de madera, lo primero que se destaca es el depósito de encomiendas enseguida eso que parece un patíbulo, es el andén, una miniatura construido con chapas de zinc y ese conjunto, especie de trio que se vislumbra en el fondo, a la derecha, es la famosa estación lo que no puede no debe verse son los w. c. construidos con chapas de zinc a groso modo, cruzando el pozo algunas maderas.

Tenemos todo eso, en un punto donde hay meses que llega a 60,000 \$ m/n la entrada y en donde este año, pasa de un millón de kilos, solo la semilla de alfalfa a remitir por este conato de estación.

¿Seremos exagerados en nuestras apreciaciones?

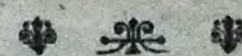

interesados al par que nosotros son las colonias de Conesa, Frias y Coronel Pringles, sin contar la gran cantidad de campos particulares, con tierras excelentes y de fácil riego, que hoy permanecen incultos, casi abandonados y que con medios de transporte regulares, serán otras tantas fuentes de producción que en plazo no lejano, contribuirán a la riqueza del territorio y con ello al engrandecimiento Nacional.

Petición al Gobernador

FIRMADA por lo mas caracterizado del Departamento, ha sido elevada al Señor Gobernador del territorio una solicitud pidiendo la reelección del Juez de Paz Don Félix Lucio Lopez, que cumple su periodo en el corriente mes.

Este funcionario cuya actuación es bien conocida, tiene para todos la ventaja de que según el dicho popular, «sabe bien con los bueyes que ara» (con perdón y sin ánimo de ofender a nadie) por lo que convencidos de sus conocimientos en el cargo, los litigantes no ven en él al Juez sino al amigo que trata de suavizar las asperezas en el camino de las diferencias.

El consejo amistoso y discreto, basado en la equidad, vale mas que todos los códigos hábidos y por haber, con lo cual sin perjudicar a nadie, se salvan inconvenientes y se zanján dificultades que, muchas veces después de cierto tiempo, deploramos haber iniciado.

Esperemos que el Sr. Gobernador, sabiendo lo que importa en los territorios tener una autoridad conocida y conocedora del medio en que opera, accederá gustoso a la solicitud del vecindario.

Varias NOTICIAS

I e Lamarque.

Sociedad «Santa Genoveva»

COMO verán nuestros lectores por la nota que publicamos seguidamente, esta filantrópica sociedad con asiento en Lamarque, trata de cumplir sin desmayos, y en la mejor forma posible el alto fin con que ha sido fundada.

Felicítamos a la Comisión Directiva por el nuevo paso dado, exhortandola a perseverar en tan digna ruta.

Lamarque Agosto 7 de 1922 Señor Director de «El Mentor»

Choele-Choel Muy Sr. nuestro: Abusando de su amabilidad, le rogamos quiera hacer público por medio de las columnas de su popular periódico que esta So-

ciudad de Beneficencia «Santa Genoveva» ha alquilado el local del Sr. Liborio Nuñez para instalar un pequeño Hospital, habiendo ya hecho a Buenos Aires el pedido de todo lo necesario para el caso.

Asimismo le pedimos quiera publicar que muy en breve llegará a esta el joven, ilustrado y excelente médico de la Facultad de Bs. Aires Dr. Vuono, quien viene a hacerse cargo del Hospital. Próximamente indicaremos la fecha de la inauguración del mismo.

Repitiendo, una vez mas, nuestro agradecimiento por todas sus atenciones, le saludan muy atte S. S.

Cándida C. de Mulali
Vice- Pta.
Rosa S. de Jolliffe
Secretaria

De Villa Galense

Isla Grande de Choele-Choel Agosto 10 de 1922.

Señor Director de «El Mentor» Tenemos el agrado de dirigirla a Ud. pidiendole se sirva dar cabida en las columnas del periódico que dignamente dirige a las siguientes líneas.

Ha llegado a poder de la C.D. del «C. A. Belgrano» una nota concebida en los siguientes términos reñidos con las mas elementales reglas de redacción, de ortografía, y hasta de buen sentido que dice así: «los abejos firmantes socios del clure Belgrano han resuelto por la presente presentar su renuncia indeclinable de dicho clure en vista de la poca actividad y mala organización de sus derijentes».

Firman la susodicha constancia sin fecha y sin dirección, entre otras personas, los señores Damian Perez, Agustin Santos, Nicanor Catriel, Ignacio Catriel y los niños Victor Viscarret, José Mori, y David Yenkíns.

Entendiendo la Comisión Directiva que se trata de una pesada broma con el proposito de poner en ridiculo a algunos de los firmantes de esa constancia nos dirigimos a ellos por medio de estas líneas, rogandoles se sirvan aclarar el punto ya sea mandando en forma su renuncia ó desestimando la constancia y tomando las medidas correspondientes contra quienes abusan de sus nombres.

Agradeciendo de antemano al Sr. Director nos es grato suscribirnos de Ud. atte. y S. S.

Ricardo Hughes-Pte.
José A. Espeche. Srio.

FOOT BALL

Se invita a los socios del Club A. Choele-Choel a una Asamblea extraordinaria que se verificará hoy Sabado a las 21 h. en el local del «Argentino Hotel».

Dada la urgencia de asuntos por resolver, se ruega puntual asistencia.

El Secretario.

UNA CARTA

CON motivo de las diferencias de opiniones respecto a la marcha de los trabajos del camino a la estación, hemos recibido la carta que publicamos a continuación. Ella no hace mas que corroborar lo que ya dijimos en nuestro N° 20 de fecha 17 de Junio, y es digna de que los que hablan sin conocimiento de causa la tomen en cuenta.

Choele-Choel 9 de Agosto de 1922.

Señor Director: Sin infringir la disposición administrativa que prohíbe inmiscuirse en las rencillas locales, debiendo conservar la imparcialidad requerida en el cargo desempeñado, es justiciero permitir el esclarecimiento ante el público de un mal entendido que afecta individualmente.

Trataré de asuntos que me atañen, sin criticar el ambiente bueno o malo de la comarca, vi-

sando las garantías individuales. Los q' desde antaño recorren la tierra patagónica de Sur a Norte conocen por experiencia la deficiencia de la seguridad pública, es la lucha sempiterna y -se hace lo que se puede- pero lo inadmisibile es el concepto erróneo de algunas personas catedráticas en la materia, que pregonan una doctrina que forma escuela entre los subalternos. - Ostentan teorías semi gauchescas, aplicadas en el procedimiento de los funcionarios, que aseguran eficaces para normalizar la psicología de esa degeneración del «Moreirismo» lejandario, muy rancio en épocas actuales. Pretenden que todo ciudadano pacifico en sus empresas, debe hacerse respetar a mano armada imponiendose a todo elemento subversivo, transformandose en Quijote pampeano. Este procedimiento es algo retrogrado y el apostolado de generar seres anormales, imitando un Gorra Colorado necesita mucha abnegación y especialmente vocación.

En las obras, cualquier dirección ejerce un rol angoroso, debiendo conformar a todos los obreros. Es difícil conseguir en los trabajos accidentales un personal conocido y el mejor observador no descubre un caracter revoltoso y viceversa de irreprochables antecedentes. En un grupo de obreros ambulantes entre la gente buena se presentan individuos envidiados, ignorantes a quienes se debe conformar, convencer, explicandoles los compromisos contraídos, tergiversados malignamente, despues de iniciado el trabajo.

Es del dominio público las dificultades surgidas para la pronta ejecución del camino de Choele-Choel, resaltando el cargo dificultoso que recae al que se encuentra en contacto directo con los elementos que contribuyeron, salariables ó no, al mejoramiento

(Continuará)

ISMAEL FERNANDEZ BERNARDO.

Escribano Nacional

General Roca

F.C.S.

Atiende en Choele-Choel a los que necesiten sus servicios profesionales en el Hotel Argentino el segundo y último miercoles de cada mes.

Ynformes en General Roca y Hotel Argentino en esta

¡OJO! SIMON BAIGUN SASTRE

Se confeccionan trages a medida de acuerdo a los últimos modelos. Especialidad en composturas, limpieza y planchado de trages

PRECIOS de CRISIS HOTEL RIO NEGRO

ORQUESTA

«LA COLONIA»

Cuarteto compuesto por aficionados

Se ofrece para fiestas y bailes. Precios módicos

Jacinto Perez Isla Grande. Choele-Choel

Domingo D'Anna

(Agente de Negocios)

- - Remates y Comisiones - -

Sub Agente para la venta de los tratores PAVESI P. 4 a cuatro ruedas motrices

Informe generales

LAMARQUE — COLONIA CHOELE CHOEL.

Arriendo y sub-arriendo de chacras.- Tramites en el Banco Hipotecario Nacional y ante la oficina de Tierras y Colonias.

COMPRO: Una fracción de campo de 2 a 5 hectareas cerca del pueblo 100 Ovejas de vientre

VENDO: una chacra bien poblada con costa al Río

una casa de material cocido en un solo lote dos chacras bien

alfalfadas. Un molino SAMSON con tanque australiano, capacidad un millon de litros.

Cuatro Chacras con grandes y muy buenas mejoras. Dos autos en buen uso. Dispongo de buenos potreros alfalfados para animales a talaje. Vendo una JARDINERA grande en buen estado

RESERVADO

para

el Depósito de forrajes

<DE>

TOME y TRAIGA

"LA VALENTINA"

— Bodega y Viñedos —

— DE —

Enrique Gadano

COLONIA CHOELE CHOEL

F. C. S.

"Mercadito de los pobres"
de

BARRIOS & LAGARRIGUE

< O >

Carne de vaca y capon á 30 centavos el Kilo.
Choele Choele. F. C. S.

GRAN TALLER

de Renovación de Neumáticos

de

BONATO Hnos.

Reparaciones garantidas de cubiertas y cámaras de
Automóviles de todas clases

Santa Fé 2811
BUENOS AIRES
U. T. 6195 Juncal.

Agente GERARDO PALACIO
CHOELE CHOEL
F. C. S.

Antonio Doric

Almacen, Carniceria, Verduleria y Depósito de Forrajes

Representante de la Tintorería **LOS MIL COLORES**

Zaller de Modas **PARA SEÑORAS, SEÑORITAS Y NIÑAS**

Choele-Choele

Fonda y posada LA NEUTRAL

Comodidades para familias y pasajeros. Atendida por su propio dueño.

Pedro S. Fernández

Paso Peñalva

Isla Choele Choele.

DISPONIBLE

Granja "La Pobrecita"

DE

ALEJO L. BARRIOS

Venta de miel de abeja, extractada con máquinas modernas. Envases para frutas y cajones para colmenas, a precios módicos

Choele-Choele

Rio Negro

Hotel "Rio Negro"

Comodidades para familias pasajeros. Comedor reservado. Servicio esmerado

AYUSO Hnos.

CHOELE-CHOEL

::

(Rio Negro)

ARGENTINO HOTEL

SERVICIO ESMERADISIMO

PARA FAMILIAS y PASAJEROS

Alumbrado eléctrico en
todas las habitaciones ::!

Atendido personalmente por su dueño

Agustin Vicente

CHOELE-CHOEL

FCS



PANADERIA

LA COLONIA

FRANCISCO VISCARRET

Elaboración mecánica

Juzgado de Paz de Choele-Choele

HORARIO:

de 13 á 17

todos los dias hábiles

I. Grande Choele Choele F. C. S



Propiedad en Venta

Un solar: Ubicado en parte céntrica del pueblo LAMARQUE cuyo perímetro es de 2500 m. c. — En él hay construidas dos casas; una compuesta de tres habitaciones, siendo una de estas de material cocido de 7 x 5 mts. y las otras de material crudo. — La otra se compone de dos habitaciones de 4 x 5 de material cocido y un galpon de material crudo de 10 x 6, corredor y jardín, ambas con su correspondiente pozo y W. C. circundado todo de tamariscos y un alambrado de 4 hilos. UNA QUINTA: con 50 árboles frutales variados la mayor parte en producción y 100 plantas de vid. Un molino y tanque Australiano en perfectas condiciones de conservación. — Títulos perfectos. Para verlos y tratar dirigirse al dueño Enrique Bailac Colonia GALENSE.

Cabaña "LOS SAUCES"

Venta de carneros Lincoln y Rambouillet

Procedentes de las mejores Cabañas del País

SUCESION MARCELINO GONZALEZ

Colonia Josefa, Via Choele Choel

F. C. S.

VIVERO
y COLMENAR

LOS ALAMOS

Venta de miel de abeja
POR MAYOR Y MENOR

Arboles frutales y forestales de todas clases
VENTA DE COLMENAS COMPLETAS

JUAN ROSAUER

PASO PEÑALVA - Isla Ch. Choel

Bar, Confitería y billar "Galense"

DE

Damian Perez

El más completo Surtido en vinos finos, bombones y confites
Villa Galense Isla Grande

Herrería y Carpintería

de

Ernesto Frey

Vendo 2 Sulkys y 2 arados de manzera

Villa Galense

AVISO

A nuestros colaboradores advertimos la conveniencia que existe en mandar antes del Jueves de cada semana, para poderle dar cabida en el primer número de cada Sábado. Así lo estimaremos.

Almacén tienda y
FERRETERÍA

DE

José A. Novo

Lamarque Est. Choele Choel

Reservado

para

EPPUR SI MUOVE

Ford
THE UNIVERSAL CAR



— AGENTE GENERAL —

M. A. FINGER

GENERAL ROCA.

RIO NEGRO F. C. S.

Panadería y Carnicería

— DE —

FERNANDO KREN

Acopio de frutos del país

Choele-Choel ; Lamarque

Gran Hotel "Barcelonés"

— DE —

Celso Domenech

842 - MORENO - 842

Unión Telefónica 5179. - Rivadavia

— — — BUENOS AIRES — — —

Peluquería

LA CUBANA

... de ...

Félix Zuain

Gran surtido de perfumes de las mejores marcas
Choele Choel

LA FORTUNA

FONDA y DEPOSITO de VINOS

— DE —

Salvador Piterá

Especialidad en comida a la Italiana

CHOELE CHOEL

F. C. S.

3 Razones

de peso y de \$\$\$\$ para que Vd. prefiera en su casa antes que cualquier otro el Jabón Hughes

Mas barato mejor calidad

Fabricación local

Herrería y Carpintería
Taller de carruajes

— D E —

Eduardo Herder
CHOELECHOEL F. C. S.